مرکز آموزشی درمانی رازی	**فرآیند دسترسی به خدمات کتابخانه و اطلاع رسانی پزشکی**	شماره سند : LI- FL-۰۱ شماره ویرایش : ۰۰ صفحه: ۱ از ۱

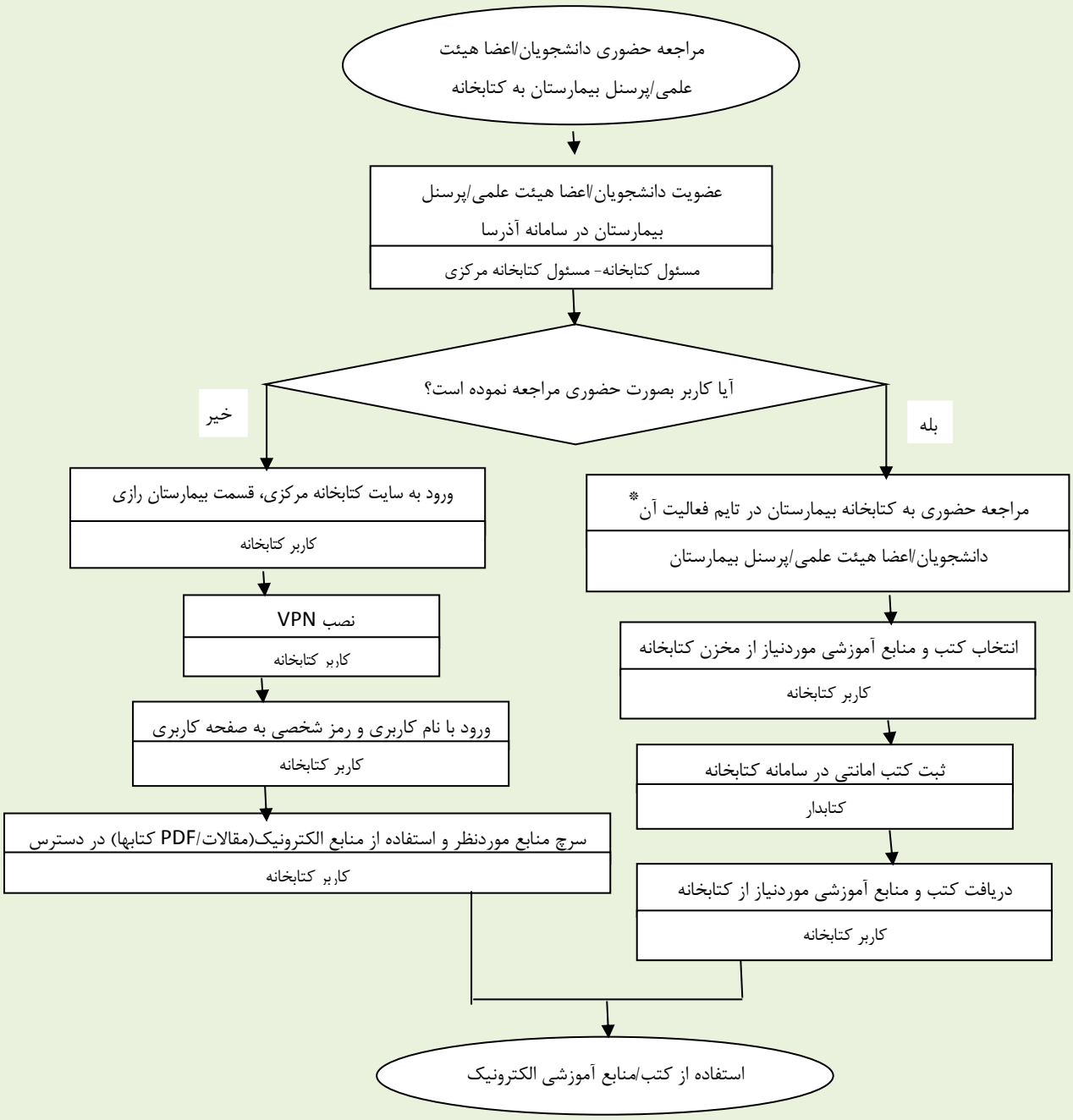

تاریخ ابلاغ : ۱۴۰۱/۰۴/۱۵ **تاریخ آخرین بازنگری : ۱۴۰۱/۱۰/۱۵** **تاریخ بازنگری بعدی : ۱۴۰۲/۰۴/۱۵**

تهیه کننده : بی بی معصومه نجفیان- دفتر بهبودکیفیت **تائید کننده :** مهندس محمد ساکی **ابلاغ کننده :** دکتر مفید حسین زاده